

# Osservatorio Socio Economico

Circondario Empolese Valdelsa

RAPPORTO CONGIUNTURALE

REPORT  
SETTORE AGRICOLTURA  
Anno 2010



con la collaborazione della  
Confederazione Italiana Agricoltori della Provincia di Firenze



Ricerca effettuata con il contributo della Camera di Commercio di Firenze

Focus Group a cura di Fulvio Vicenzo (C.I.A.)

# INTRODUZIONE

## *Finalità dell'indagine*

Per il secondo anno consecutivo nell'ambito del lavoro di analisi e monitoraggio del sistema produttivo delle PMI del territorio del Circondario Empolese Valdelsa, l'ASEV – Agenzia per lo Sviluppo Empolese Valdelsa, in collaborazione con la Confederazione Italiana Agricoltori della Provincia di Firenze, con il presente documento, presenta i risultati dell'indagine congiunturale del comparto agricolo relativi all'anno 2010.

L'indagine ha analizzato i seguenti aspetti:

- l'andamento delle imprese attive negli ultimi anni e nell'annualità 2010;
- la demografia delle imprese ed in modo particolare il numero di cessazioni ed iscrizioni;
- l'andamento dei volumi d'affari, dei costi e dei profitti degli ultimi due anni.

In generale si conferma, tranne per alcuni settori ed alcune specifiche aziendali dove si intravedono alcuni segnali positivi, una **situazione ancora critica** per l'agricoltura del nostro territorio.

I settori che risultano essere più in difficoltà sono quelli della **produzione di uva**, olio, **ortaggi e quello cerealicolo**, mentre **segnali leggermente positivi** provengono dal comparto dei **bovini da carne, del miele, dell'agriturismo** ed in generale da quelle realtà con forte diversificazione e multifunzionalità.

L'indagine congiunturale relativa al 2010 conferma i pesanti effetti che la crisi internazionale ha avuto sui diversi comparti del settore primario, con particolare riferimento al comparto della produzione di uva (sottoposto ad un calo del prezzo del vino DOCG e IGT di quasi il 50% negli ultimi due anni) e a quello cerealicolo.

Si evidenziano alcune tendenze:

- nel corso del 2010 i livelli di reddito delle imprese agricole sono dipesi fortemente dall'andamento dei prezzi di mercato, soprattutto per i comparti cerealicolo (grano) e vino (Chianti in primis);
- a partire dal 4° trimestre 2010, si sono registrati segnali di miglioramento nel livello dei prezzi nel settore cerealicolo, sebbene non ancora soddisfacenti;
- si mantiene statico il prezzo all'ingrosso, del vino Chianti DOCG e di altre tipologie di vino IGT, con grosse differenze di prezzo alla bottiglia e diminuzione della vendita diretta;
- segnali positivi di una domanda di mercato (anche della GDO) e prezzi in leggera crescita per il comparto ortofrutticolo;
- per quanto riguarda il comparto carni bovine e del miele si intravedono segnali positivi di affermazione e tenuta sui mercati.

Dal punto di vista degli andamenti produttivi, ricordiamo:

- una vendemmia 2010 che ha dato risultati eccezionali in qualità, ma con un calo di circa il 20% della produzione;
- ottima produzione in quantità e qualità dell'olio extravergine di oliva;
- un bilancio negativo della campagna cerealicola 2010

Giudizi negativi sono confermati invece dai dati in merito all'andamento del fatturato: prevalgono nettamente le segnalazioni di diminuzione del fatturato nel 2010 rispetto al 2009.

Quanto al profitto aziendale prevalgono valutazioni discordanti: a fronte di un minor numero ed importo di costi si sono verificati livelli di profitto più soddisfacenti nel corso del 2010 rispetto al 2009 (solamente il 39% del campione presenta diminuzioni del profitto).

I settori che registrano andamenti positivi sono quasi tutti dal vitivinicolo, oleicola, cerealicolo e parzialmente quello della produzione di ortaggi, mentre performance altamente positive appartengono al comparto degli allevamenti, del miele e delle attività connesse..



## **Metodologia dell'indagine**

Nell'indagine è stata applicata la seguente metodologia:

- Consultazione ed elaborazione dei dati della Camera di Commercio di Firenze relativi alla demografia aziendale negli 11 Comuni del Circondario (imprese registrate – attive - iscrizioni – cessazioni) degli ultimi 5 anni per codici ATECO;
- Analisi dei dati (volumi di affari) di un campione aziendale (177 imprese) del Circondario Empolese Valdelsa degli ultimi 2 anni;
- Analisi dei dati (costi e profitti) di un campione aziendale (85 imprese) del Circondario Empolese Valdelsa degli ultimi 2 anni

Sono stati consultati i dati della demografia aziendale degli 11 comuni del Circondario Empolese Valdelsa, suddivisi per codice ATECO (in Appendice), analizzando il numero di imprese attive per settore, il suo trend nel corso degli ultimi 6 anni ed il numero di cessazioni ed iscrizioni. Inoltre sono stati analizzati i dati relativi al volume di affari, ricavi e tipologie di costi, di un campione di 177 aziende del Circondario Empolese Valdelsa.

## **ANALISI DELLA SITUAZIONE DEL SETTORE**

La dinamica demografica delle imprese agricole del Circondario Empolese Valdelsa degli ultimi 6 anni, per codice ATECO (vedi allegati 1 e 4 in appendice) è la seguente:

<b>Dinamica demografica 2004 aziende agricole Empolese Valdelsa</b>				
<b>ATECO 2002</b>	<b>Registrate</b>	<b>Attive</b>	<b>Iscrizioni</b>	<b>Cessazioni</b>
01	15	4	0	0
011	49	49	0	1
0111	224	223	5	2
0112	92	92	4	0
0113	1.907	1.906	53	69
012	3	3	0	0
0121	14	14	0	1
0122	36	34	1	6
0123	6	6	0	0
0124	9	8	0	0
0125	19	19	0	1
013	6	6	0	1
0141	95	94	7	3
0142	1	1	0	1
02	1	1	0	0
0201	27	26	1	0
0202	1	1	0	0
<b>Totale</b>	<b>2.505</b>	<b>2.487</b>	<b>71</b>	<b>85</b>



<b>Dinamica demografica 2006 aziende agricole Empolese Valdelsa</b>				
ATECO 2002	Registrate	Attive	Iscrizioni	Cessazioni
01	8	0	0	0
011	50	49	1	1
0111	229	228	8	9
0112	87	86	5	7
0113	1847	1843	49	80
012	2	2	0	1
0121	10	10	0	2
0122	37	34	0	0
0123	6	6	0	0
0124	8	7	0	0
0125	19	19	0	0
013	7	7	1	0
0141	91	87	8	7
0142	2	2	0	0
201	29	27	4	5
202	1	1	0	0
<b>Totale</b>	<b>2433</b>	<b>2408</b>	<b>76</b>	<b>112</b>

<b>Dinamica demografica 2008 aziende agricole Empolese Valdelsa</b>				
ATECO 2002	Registrate	Attive	Iscrizioni	Cessazioni
01	8	2	1	0
011	47	47	0	2
0111	216	216	9	16
0112	94	93	7	4
0113	1701	1697	56	107
012	1	1	0	1
0121	7	7	0	0
0122	36	35	0	2
0123	5	5	0	1
0124	6	6	0	1
0125	17	17	1	1
013	6	6	1	0
0141	93	90	9	5
0142	3	3	1	0
201	28	27	2	4
202	1	1	0	0
<b>Totale</b>	<b>2269</b>	<b>2253</b>	<b>87</b>	<b>144</b>



<b>Dinamica demografica 2009 aziende agricole Empolese Valdelsa</b>				
<b>CODICI ATECO</b>	<b>Registrate</b>	<b>Attive</b>	<b>Iscrizioni</b>	<b>Cessazioni</b>
01	9	3	0	0
011	81	80	1	3
0111	174	174	8	12
0113	68	68	3	5
0115				
0119	30	29	0	3
012	576	573	1	45
0121	793	793	38	44
0123	1	1	0	0
0124				
0126	280	276	12	17
0128				
014	0	0	0	1
0141	7	7	0	0
0143	16	14	0	1
0145	20	20	0	0
0146	4	4	0	1
0147	6	6	0	0
0149	15	15	0	2
015	6	6	0	0
016	14	11	1	0
0161	28	27	0	0
0162	3	2	0	0
021	8	7	0	0
022	21	21	2	2
024	1	1	2	0
<b>TOTALE</b>	<b>2161</b>	<b>2138</b>	<b>68</b>	<b>136</b>

I dati confermano una **diminuzione di imprese attive** nel corso degli anni 2004 – 2010 (da 2505 del 2004 a 2138 nel 2009) ed un **numero di cessazioni doppie** rispetto alle iscrizioni nel 2009.



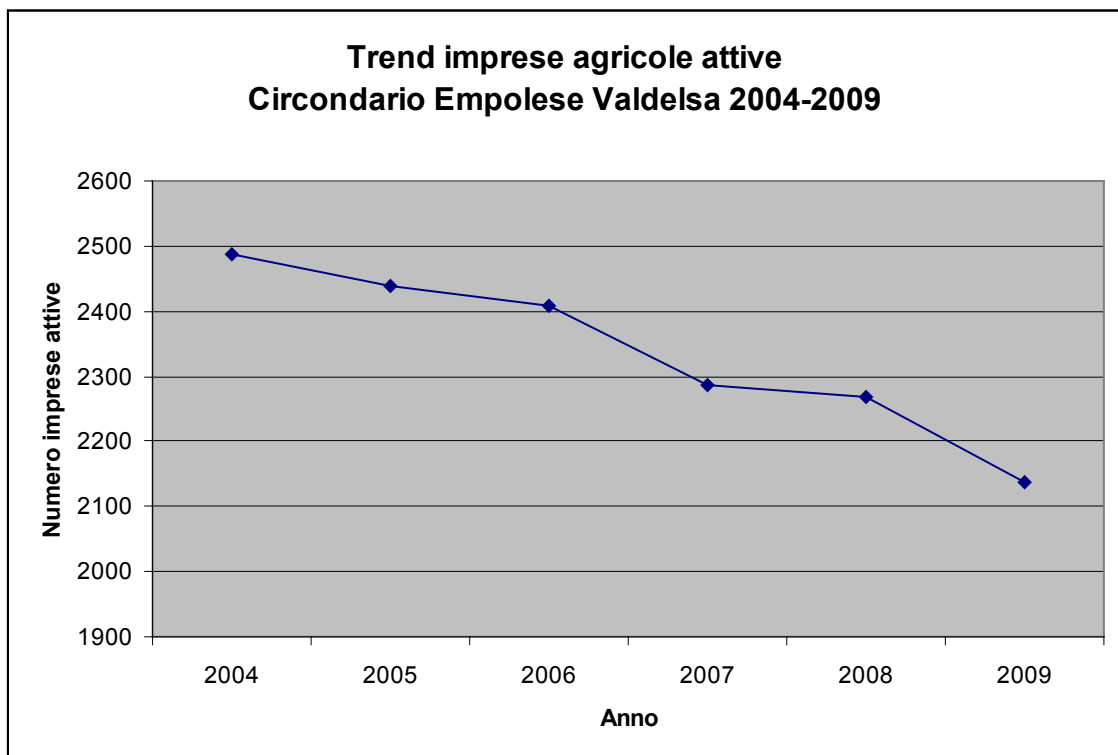
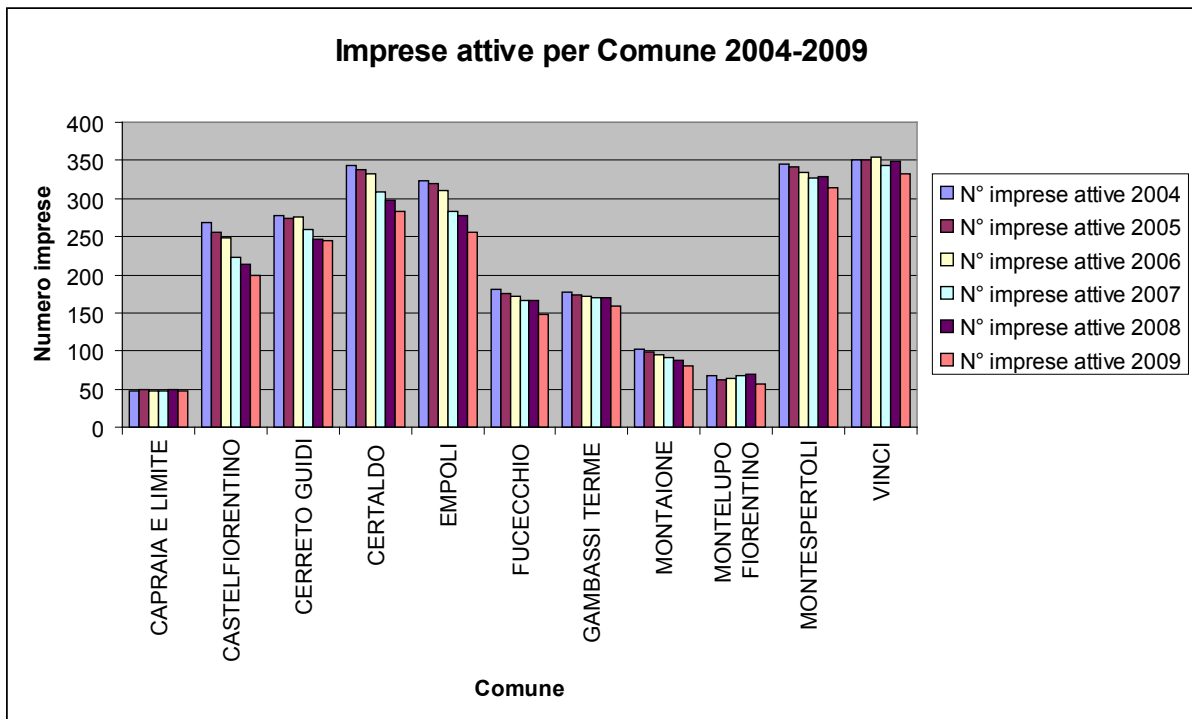

Dal punto di vista territoriale continuano a subire una maggior mortalità di imprese i comuni di Castelfiorentino e Montaione e vi si aggiunge Empoli. nel periodo di tempo considerato.

COMUNI CIRCONDARIO EMPOLESE VALDELSA	N° imprese attive 2004	N° imprese attive 2005	N° imprese attive 2006	N° imprese attive 2007	N° imprese attive 2008	N° imprese attive 2009
FI008 - CAPRAIA E LIMITE	48	50	48	47	49	48
FI010 - CASTELFIORENTINO	269	255	249	223	214	199
FI011 - CERRETO GUIDI	277	274	275	260	247	244
FI012 - CERTALDO	344	337	333	309	297	283
FI014 - EMPOLI	324	320	311	283	277	255
FI019 - FUCECCHIO	181	176	171	167	166	148
FI020 - GAMBASSI TERME	178	173	172	170	169	158
FI027 - MONTAIONE	103	99	95	91	87	81
FI028 - MONTELUPO FIORENTINO	67	62	64	67	70	57
FI030 - MONTEPERTOLI	345	341	335	327	329	314
FI050 - VINCI	351	351	355	344	348	333

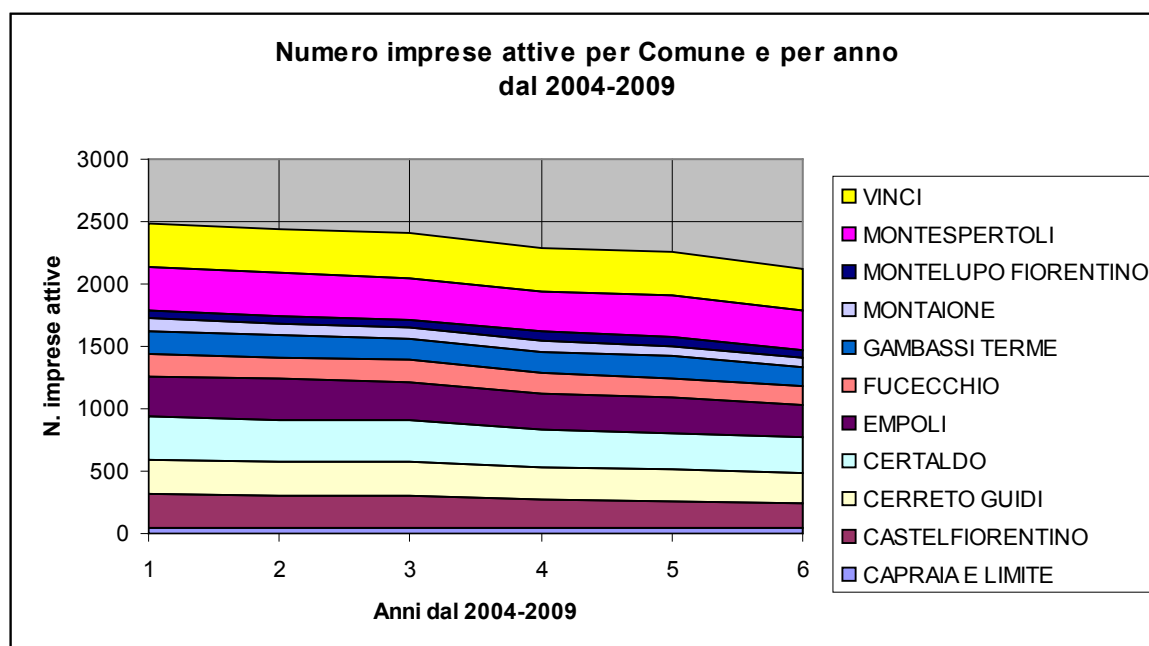



Questo tipo di andamento della dinamica demografica delle imprese agricole, viene confermato anche nei primi tre trimestri del 2010. Nello specifico si assiste ad una diminuzione ulteriore delle imprese attive, ma ad uno stabilizzarsi complessivo del fenomeno:

<b>Dinamica demografica I trimestre 2010 aziende agricole Empolese Valdelsa</b>				
Codice ATECO	Registrate	Attive	Iscrizioni	Cessazioni
1	9	3	0	0
11	78	77	0	2
111	175	175	2	2
113	72	72	5	2
115	0	0	0	0
119	28	27	0	2
12	554	551	0	22
121	777	777	7	24
123	1	1	0	0
124	0	0	0	0
125	0	0	0	0
126	274	270	3	9
128	0	0	0	0
13	1	1	0	0
14	0	0	0	0
141	7	7	0	0
142	0	0	0	0
143	17	15	0	0
145	20	20	0	0
146	4	4	0	0
147	4	4	0	2
149	14	14	0	1
15	6	6	0	0
16	14	11	0	0
161	29	28	1	0
162	3	2	0	0
17	0	0	0	0
2	0	0	0	0
21	8	7	0	0
22	22	22	1	0
24	1	1	0	0
<b>TOTALE</b>	<b>2118</b>	<b>2095</b>	<b>19</b>	<b>66</b>



**Dinamica demografica II trimestre 2010 aziende agricole Empolese Valdelsa**

Codice ATECO	Registrate	Attive	Iscrizioni	Cessazioni
1	9	3	0	0
11	79	78	1	0
111	176	176	3	1
113	74	74	1	0
115	0	0	0	0
119	29	28	0	0
12	550	547	0	4
121	779	779	7	5
123	1	1	0	0
124	0	0	0	0
125	0	0	0	0
126	275	271	1	0
128	0	0	0	0
13	1	1	0	0
14	0	0	0	0
141	7	7	0	0
142	0	0	0	0
143	17	15	0	0
145	20	20	0	0
146	4	4	0	0
147	4	4	0	0
149	14	14	0	0
15	5	5	0	0
16	14	11	0	0
161	28	27	0	1
162	3	2	0	1
17	0	0	0	0
2	0	0	0	0
21	8	7	0	0
22	21	21	0	1
24	1	1	0	0
<b>TOTALE</b>	<b>2119</b>	<b>2096</b>	<b>13</b>	<b>13</b>



<b>Dinamica demografica III trimestre 2010 aziende agricole Empolese Valdelsa</b>				
Codice ATECO	Registrate	Attive	Iscrizioni	Cessazioni
1	9	3	0	0
11	79	78	0	0
111	174	174	1	3
113	75	75	1	0
115	0	0	0	0
119	29	28	0	0
12	543	540	0	7
121	782	782	13	10
123	1	1	0	0
124	0	0	0	0
125	0	0	0	0
126	279	275	5	1
128	0	0	0	0
13	3	3	2	0
14	0	0	0	0
141	7	7	0	0
142	0	0	0	0
143	17	15	0	0
145	21	21	1	0
146	4	4	0	0
147	4	4	0	0
149	14	14	0	0
15	5	5	0	0
16	14	11	0	0
161	28	27	0	0
162	4	3	1	0
17	0	0	0	0
2	0	0	0	0
21	9	8	1	0
22	21	21	0	0
24	1	1	0	0
<b>TOTALE</b>	<b>2123</b>	<b>2100</b>	<b>25</b>	<b>21</b>



## **ANALISI DELLA PERFORMANCE AZIENDALE DI UN CAMPIONE DI IMPRESE AGRICOLE NELL'ANNO 2010.**

Si é provveduto all'analisi dei volumi di affari degli ultimi due anni (2009 e 2010) di un campione di 177 imprese agricole (vedi Allegato 2) appartenente agli 11 Comuni del

Circondario Empolese Valdelsa dei seguenti settori (vedi Allegato 1):

Codice ATECO 011110 - Coltivazioni di cereali

Codice ATECO 011140 - Coltivazioni miste di cereali , legumi da granella e semi oleosi

Codice ATECO 011310 - Coltivazione di ortaggi (inclusi i meloni) in foglia, a fusto ect...

Codice ATECO 012100 - Coltivazione di uva

Codice ATECO 012600 - Coltivazione di frutti oleosi

Codice ATECO 014930 – Apicoltura

Codice ATECO 014990 - Allevamento di altri animali

Codice ATECO 015000 - Coltivazioni agricole associate all'allevamento di animali

Codice ATECO 016100 - Attività di supporto alla produzione vegetale

Codice ATECO 022000 - Utilizzo di aree forestali

Codice ATECO 552052 - Agriturismo

Nel caso delle imprese agricole appartenenti al Codice ATECO 011110 - **Coltivazioni di cereali**, il campione mostra un **decremento medio del volume di affari pari al 33%**.

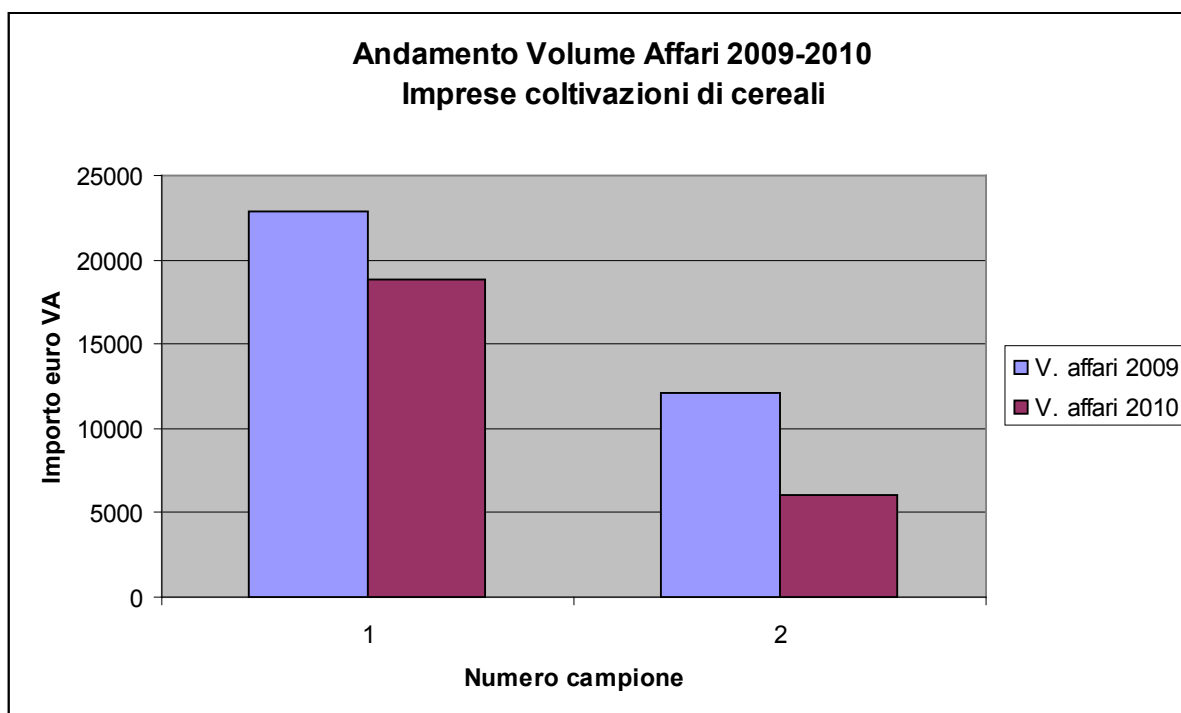

Andamento simile si registra nelle imprese appartenenti al Codice ATECO 011140 - **Coltivazioni miste di cereali, legumi da granella e semi oleosi**, dove il **decremento è pari in media al 32%**.

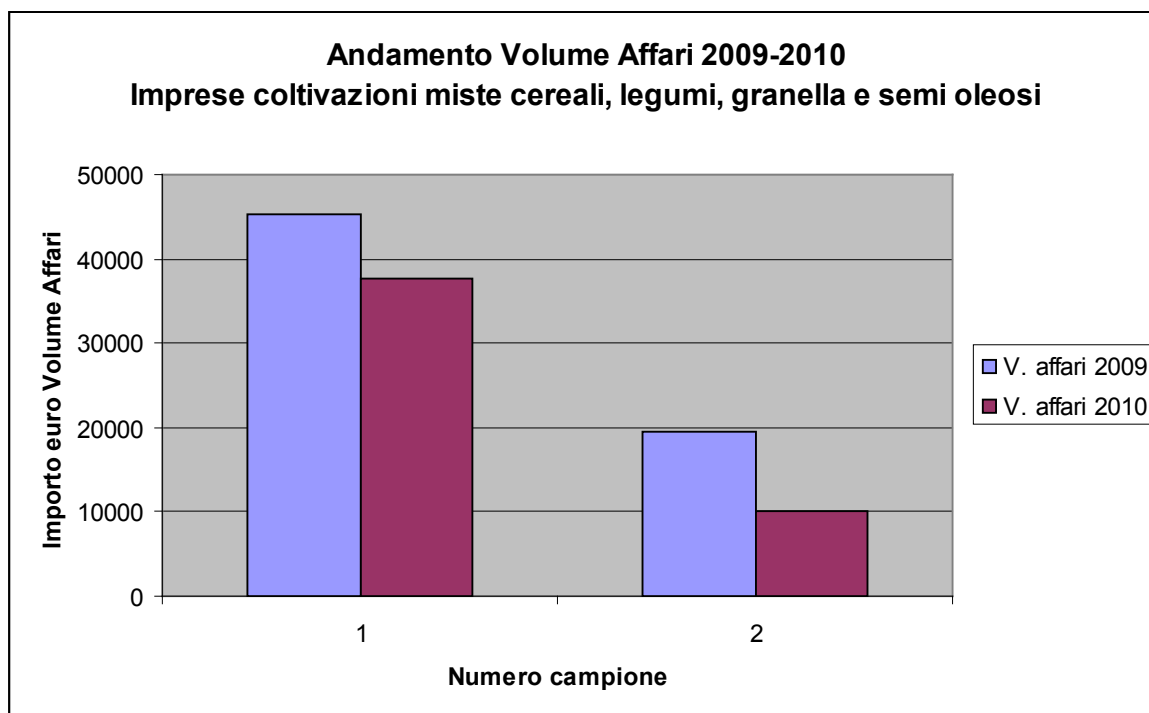

Situazione un po' più diversificata nelle imprese appartenenti al Codice ATECO 011310 - **Coltivazione di ortaggi** (inclusi i meloni) in foglia, a fusto ect..., ma in media con un **abbassamento del volume di affari 2010 rispetto al 2009 pari al 38%**.

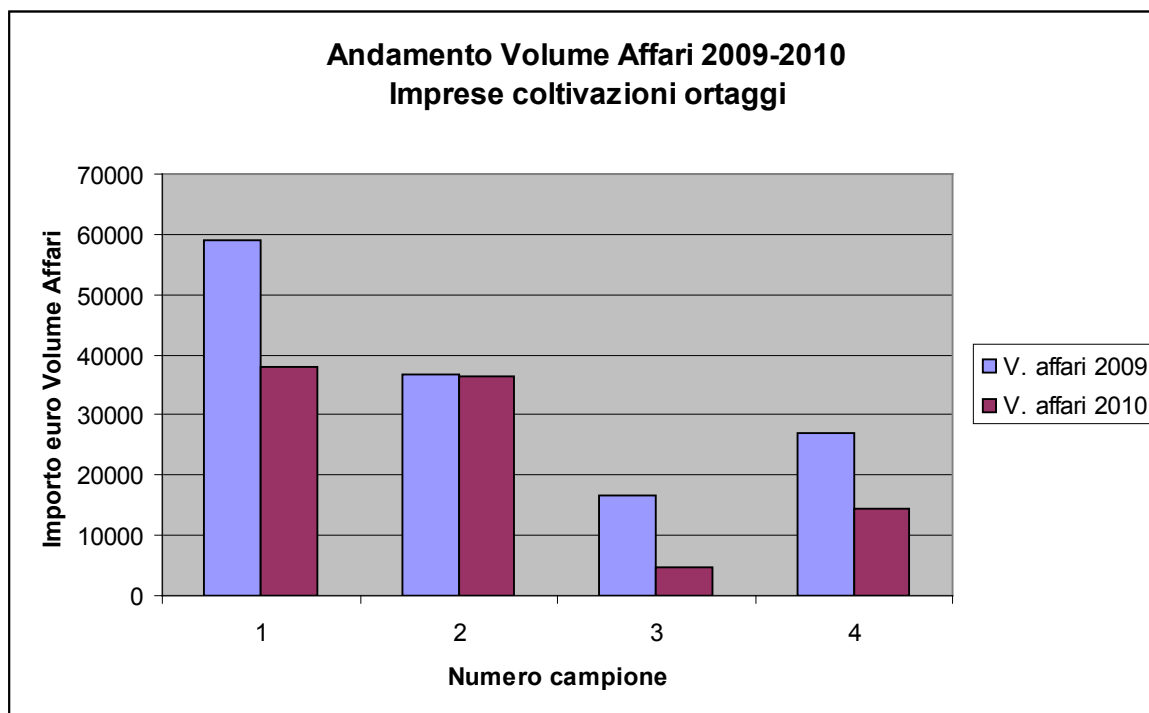

Situazione meno grave invece per le imprese Codice ATECO 012100 - **Coltivazione di uva**, per le quali, a differenza di quanto si poteva ipotizzare a causa dell'andamento dei prezzi del vino e delle difficoltà di accesso ai mercati esteri (sia per incapacità di aggregazione dell



offerta che per incompetenze manageriali relative a marketing e comunicazione) identificate nel 2009, il **decremento del volume di affari è pari in media solo al 25%**.

Le **imprese produttrici di olio extra vergine di oliva** appartenenti al Codice ATECO 012600 - Coltivazione di frutti oleosi, presentano invece un **calo del Volume di affari del 2010 , rispetto al 2009, solo del 9%, in media.**

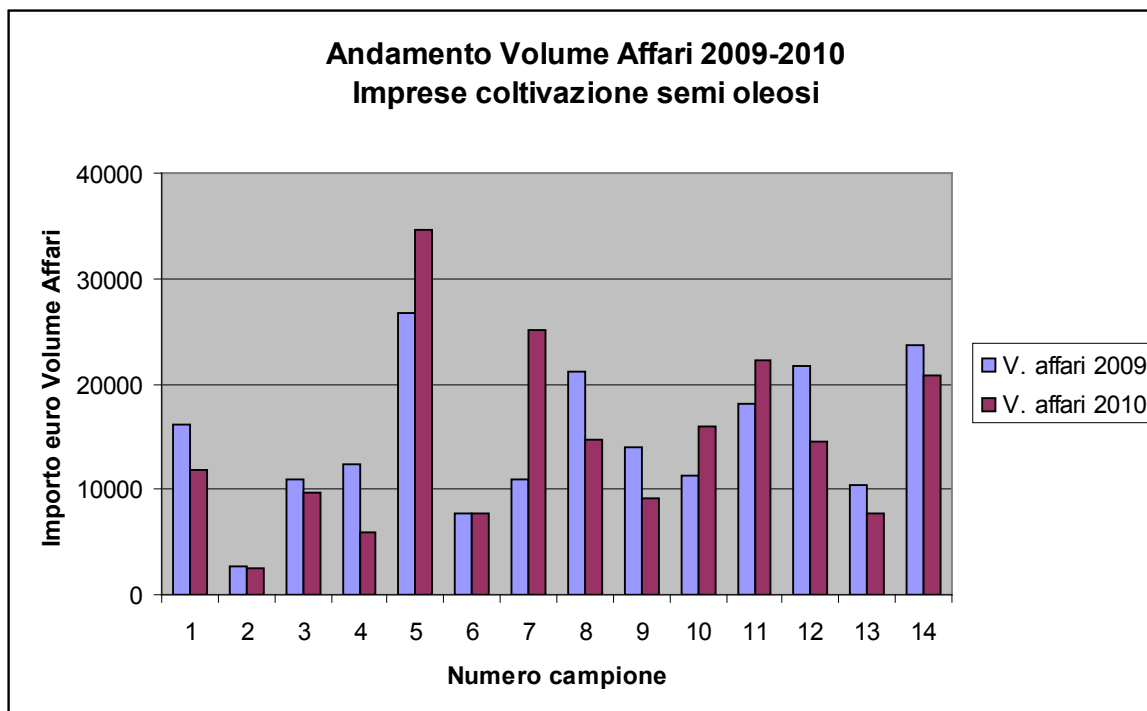

Andamento in calo anche per le imprese con attività miste quali quelle del Codice ATECO 015000 - **Coltivazioni agricole associate all'allevamento di animali**, dove si registra un **calo del 33% in media.**

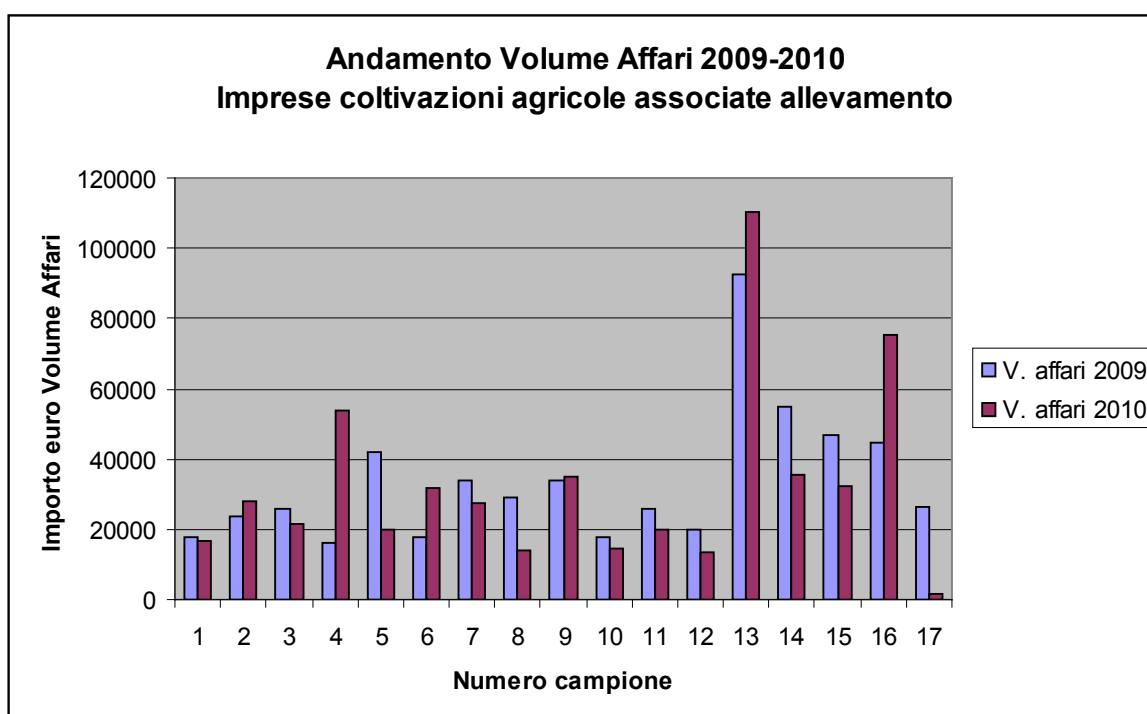

Solamente il campione di imprese appartenenti al Codice ATECO 014930 – **Apicoltura** e con attività secondaria e connessa all'agricoltura di tipo Codice ATECO 552052 – **Agriturismo**, presentano un **aumento del Volume di affari in media e rispettivamente del 69% e 9%**.

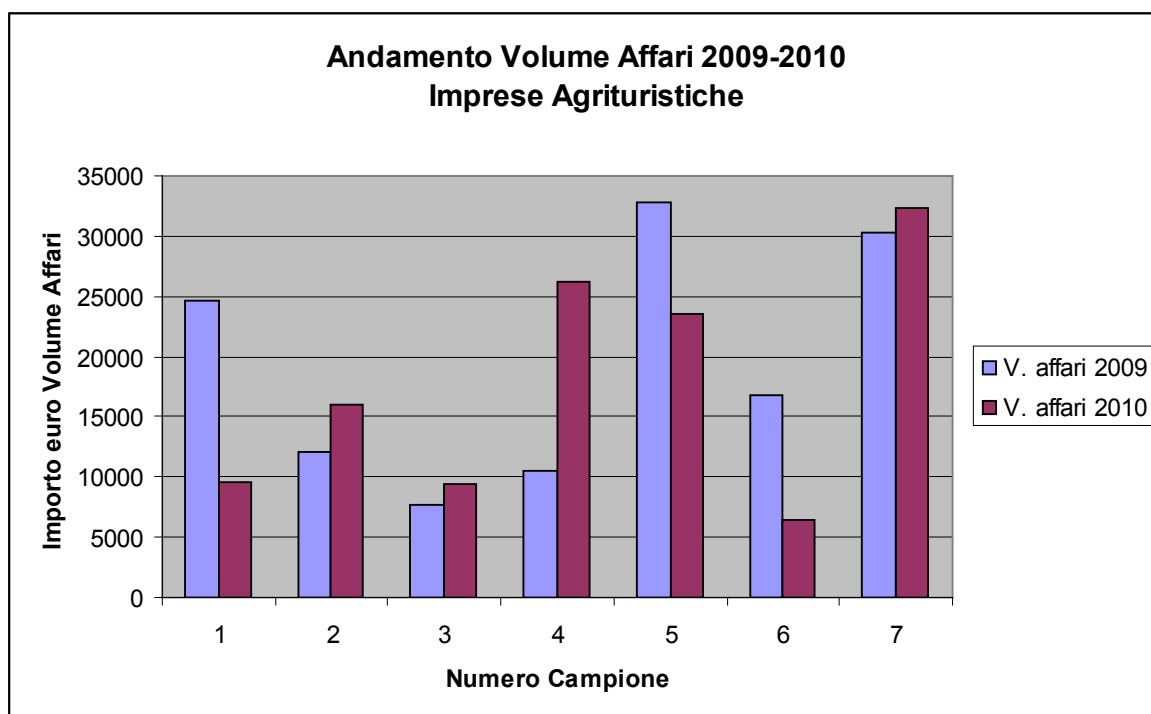
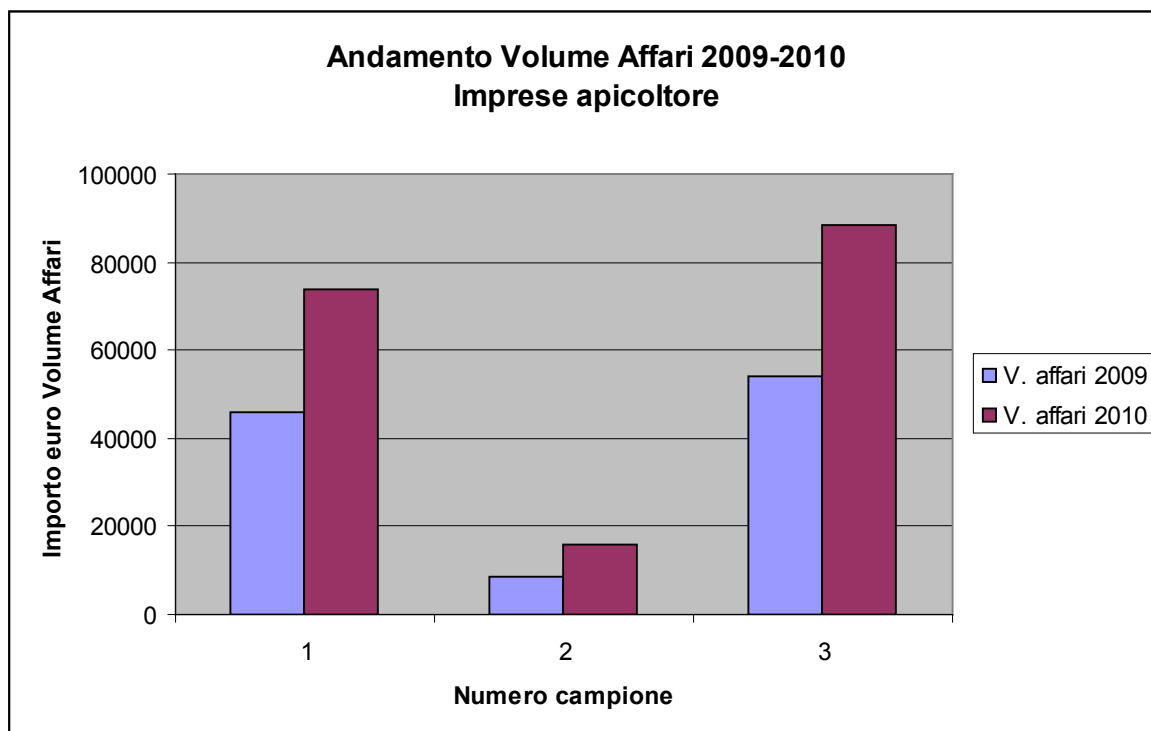

Andando ad analizzare l'andamento del profitto e dei costi di 85 delle imprese agricole appartenenti al campione di studio si nota che, in un 52% di imprese il profitto aumenta a fronte di un minor numero (in quantità ed importo) di costi (principalmente minori investimenti ed utilizzo di input quali concimi e prodotti fitosanitari), come per esempio nei seguenti casi:

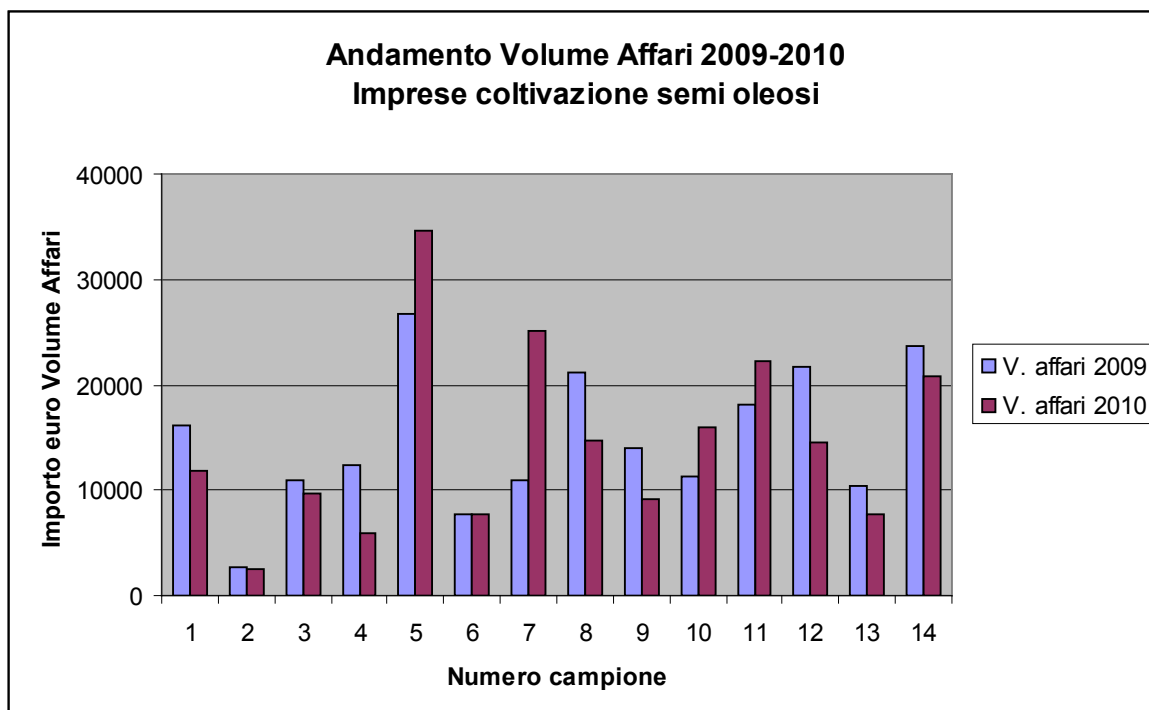
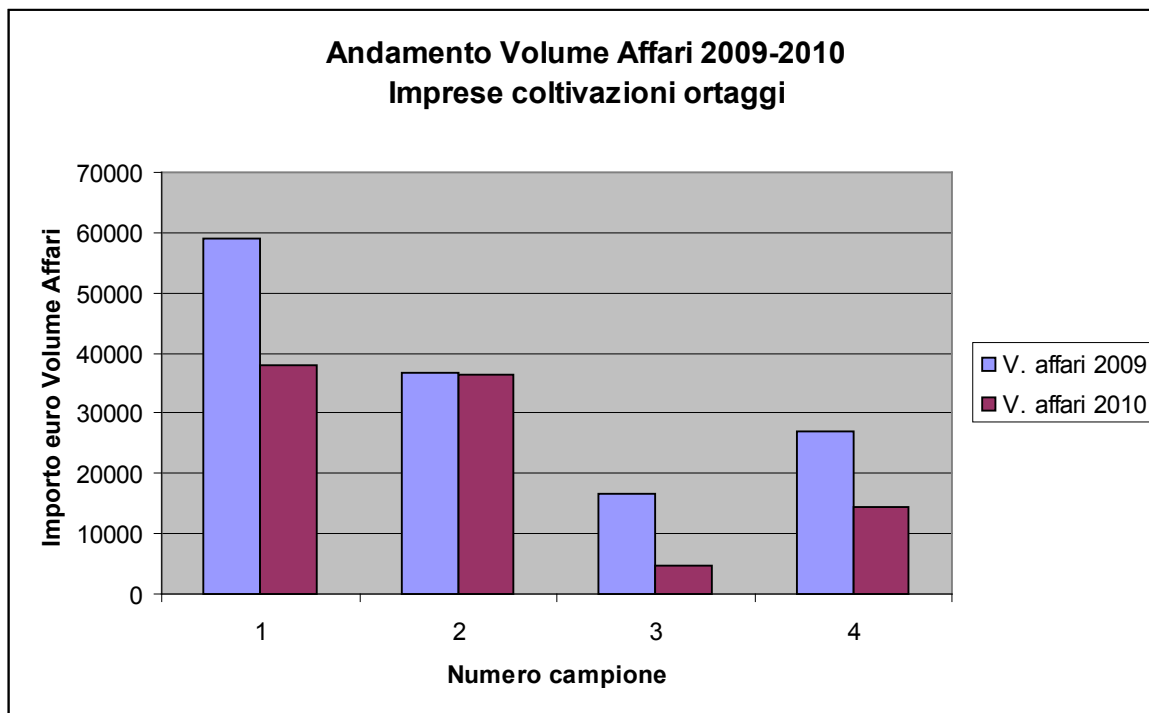



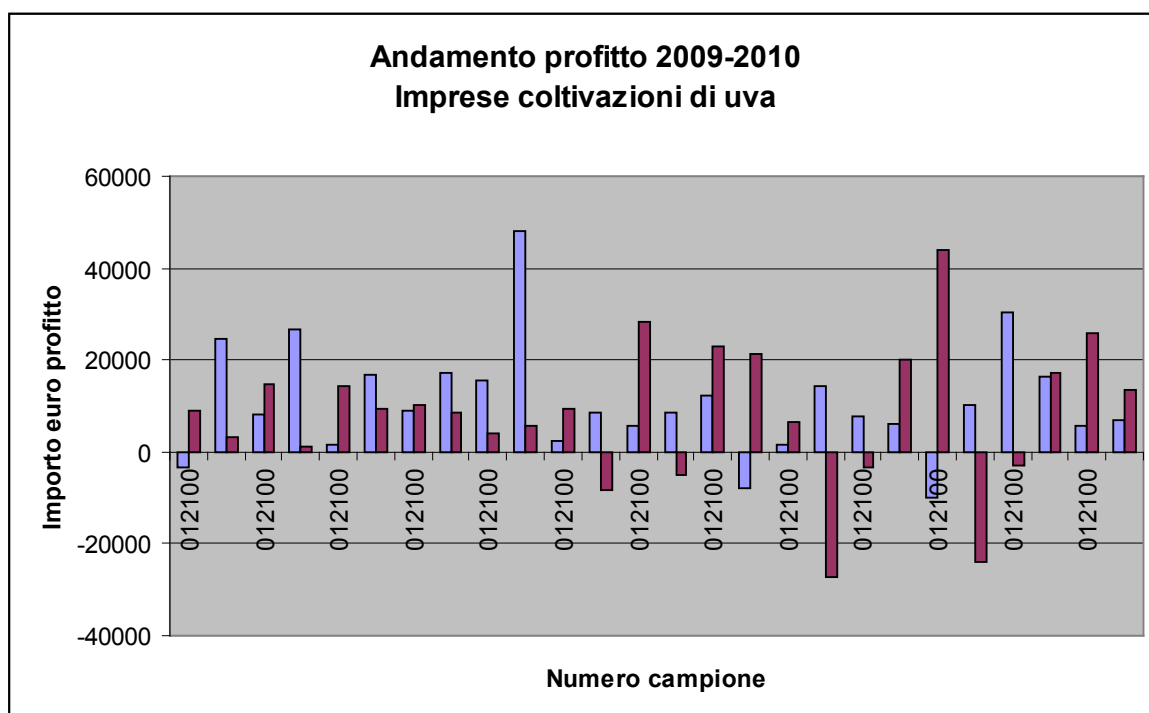

Nel restante 48% il profitto aumenta: nella maggior parte dei casi, anche qui a fronte di una diminuzione dei costi oppure, pochi casi, che hanno acquistato attrezzature e macchinari o hanno effettuato opere di costruzione e ristrutturazione., contando su maggiori entrate derivanti dalla vendita dei propri prodotti e/o servizi.



## CONCLUSIONI

Il fenomeno della diminuzione delle imprese agricole continua nel Circondario Empolese Valdelsa: in alcuni casi si assiste ad un ampliamento della SAU, in altri a paesaggi abbandonati e incolti, con le drammatiche conseguenze per la gestione e conservazione del territorio. Si nota, anche per la presenza degli aiuti comunitari al primo insediamento e agli investimenti, un riavvicinamento dei giovani al settore, cosa che potrebbe contrastare l'ormai assodato invecchiamento della figura imprenditoriale e lo scarso rinnovo generazionale. Rimane comunque il problema centrale della valorizzazione dei prodotti e della loro remunerazione; siamo in una fase di transizione, con alcuni esempi di eccellenza nelle modalità di organizzazione e promozione dei prodotti agricoli. In ogni caso se da una parte gli imprenditori hanno difficoltà a disegnare forme di aggregazione dell'offerta, dall'altra la GDO pur volendo accedere, sotto la spinta dei consumatori, a prodotti locali, fa fatica a trovarne quantità e tipologia.

Dai dati della performance aziendali si evidenziano le difficoltà e le lacune di accesso al mercato: permane il monopolio nel settore commerciale del vino, altrettante difficoltà si notano comunque anche presso quei soggetti organizzati dei produttori, quali Cooperative e Consorzi di tutela, nei quali permangono incapacità ed incompetenza nell'affrontare le problematiche di marketing ed accesso ai nuovi mercati. Per assurdo si continua ad investire in controlli, per lo più documentali e non sul prodotto, senza occuparsi della vera emergenza che è quella della capacità di promuovere e valorizzare il proprio prodotto.

Non si può certo affermare che l'esportazione sarà la soluzione per l'impresa agricola, o per lo meno lo potrà essere per quelle imprese produttrici di tipologie e denominazioni di prodotto internazionalmente riconosciute, per le quali il sistema Toscana, sarà in grado di disegnare ed organizzare patti di filiera equi e sostenibili.

Il settore agricolo del nostro territorio, in generale, mostra difficoltà evidenti: il calo dei volumi di affare è generale, anche se alcune imprese riescono ad aumentare i propri profitti lo fanno semplicemente perchè diminuiscono drasticamente i costi o perchè riescono ad avere un rapporto diretto con il consumatore finale.



# **ALLEGATO 1**

## **Descrizione Codici ATECO 2007**



## Tabella dei titoli a sei cifre della classificazione delle attività economiche Ateco 2007

CODICE	DESCRIZIONE
<b>A</b>	<b>AGRICOLTURA, SILVICOLTURA E PESCA</b>
01	COLTIVAZIONI AGRICOLE E PRODUZIONE DI PRODOTTI ANIMALI, CACCIA E SERVIZI CONNESSI
01.11.10	Coltivazione di cereali (escluso il riso)
01.11.20	Coltivazione di semi oleosi
01.11.30	Coltivazione di legumi da granella
01.11.40	Coltivazioni miste di cereali, legumi da granella e semi oleosi
01.12.00	Coltivazione di riso
01.13.10	Coltivazione di ortaggi (inclusi i meloni) in foglia, a fusto, a frutto, in radici, bulbi e tuberi in piena aria (escluse barbabietola da zucchero e patate)
01.13.20	Coltivazione di ortaggi (inclusi i meloni) in foglia, a fusto, a frutto, in radici, bulbi e tuberi in colture protette (escluse barbabietola da zucchero e patate)
01.13.30	Coltivazione di barbabietola da zucchero
01.13.40	Coltivazione di patate
01.14.00	Coltivazione di canna da zucchero
01.15.00	Coltivazione di tabacco
01.16.00	Coltivazione di piante per la preparazione di fibre tessili
01.19.10	Coltivazione di fiori in piena aria
01.19.20	Coltivazione di fiori in colture protette
01.19.90	Coltivazione di piante da foraggio e di altre colture non permanenti
01.21.00	Coltivazione di uva
01.22.00	Coltivazione di frutta di origine tropicale e subtropicale
01.23.00	Coltivazione di agrumi
01.24.00	Coltivazione di pomacee e frutta a nocciolo
01.25.00	Coltivazione di altri alberi da frutta, frutti di bosco e frutta in guscio
01.26.00	Coltivazione di frutti oleosi
01.27.00	Coltivazione di piante per la produzione di bevande
01.28.00	Coltivazione di spezie, piante aromatiche e farmaceutiche
01.29.00	Coltivazione di altre colture permanenti (inclusi alberi di Natale)
01.30.00	Riproduzione delle piante
01.41.00	Allevamento di bovini e bufale da latte, produzione di latte crudo
01.42.00	Allevamento di bovini e bufalini da carne
01.43.00	Allevamento di cavalli e altri equini
01.44.00	Allevamento di cammelli e camelidi
01.45.00	Allevamento di ovini e caprini
01.46.00	Allevamento di suini



01.47.00	Allevamento di pollame
01.49.10	Allevamento di conigli
01.49.20	Allevamento di animali da pelliccia
01.49.30	Apicoltura
01.49.40	Bachicoltura
01.49.90	Allevamento di altri animali nca
01.50.00	Coltivazioni agricole associate all'allevamento di animali: attività mista
01.61.00	Attività di supporto alla produzione vegetale
01.62.01	Attività dei maniscalchi
01.62.09	Altre attività di supporto alla produzione animale (esclusi i servizi veterinari)
01.63.00	Attività che seguono la raccolta
01.64.01	Pulitura e cernita di semi e granaglie
01.64.09	Altre lavorazioni delle sementi per la semina
01.70.00	Caccia, cattura di animali e servizi connessi
<b>02</b>	<b>SILVICOLTURA ED UTILIZZO DI AREE FORESTALI</b>
02.10.00	Silvicoltura e altre attività forestali
02.20.00	Utilizzo di aree forestali
02.30.00	Raccolta di prodotti selvatici non legnosi
02.40.00	Servizi di supporto per la silvicoltura
<b>03</b>	<b>PESCA E ACQUACOLTURA</b>
03.11.00	Pesca in acque marine e lagunari e servizi connessi
03.12.00	Pesca in acque dolci e servizi connessi
03.21.00	Acquacoltura in acqua di mare, salmastra o lagunare e servizi connessi
03.22.00	Acquacoltura in acque dolci e servizi connessi
<b>I</b>	<b>ATTIVITÀ DEI SERVIZI DI ALLOGGIO E DI RISTORAZIONE</b>
<b>55</b>	<b>ALLOGGIO</b>
55.10.00	Alberghi
55.20.10	Villaggi turistici
55.20.20	Ostelli della gioventù
55.20.30	Rifugi di montagna
55.20.40	Colonie marine e montane
55.20.51	Affittacamere per brevi soggiorni, case ed appartamenti per vacanze, bed and breakfast, residence
55.20.52	Attività di alloggio connesse alle aziende agricole
55.30.00	Aree di campeggio e aree attrezzate per camper e roulotte
55.90.10	Gestione di vagoni letto
55.90.20	Alloggi per studenti e lavoratori con servizi accessori di tipo alberghiero



**ALLEGATO 2**  
**Dati Volumi di affari 2009 e 2010 del campione analizzato**



<b>CODICE ATECO 2007</b>	<b>VOLUME AFFARI 2009</b>	<b>VOLUME_AFFARI_ 2010</b>	<b>differenza</b>	<b>% incremento/ decremento</b>
012600	16105,93	11867,26	-4238,67	-26,32%
012100	22863,69	26373,92	3510,23	15,35%
494100	9380,05	8858,5	-521,55	-5,56%
012100	9513,65	1765,66	-7747,99	-81,44%
015000	17880,78	16932,69	-948,09	-5,30%
012100	6577,68	4707,02	-1870,66	-28,44%
012100	42665,44	18085,2	-24580,24	-57,61%
012100	32714,17	24403,49	-8310,68	-25,40%
012100	37834,25	11145	-26689,25	-70,54%
012100	11852,37	10275,52	-1576,85	-13,30%
012100	13382,69	11109,35	-2273,34	-16,99%
012100	30334,37	28571,27	-1763,1	-5,81%
012100	30944,02	14051,52	-16892,5	-54,59%
015000	23764,37	28142,11	4377,74	18,42%
012100	6685,11	6677,2	-7,91	-0,12%
012100	10836,86	7907,17	-2929,69	-27,03%
015000	15088,9	16599,48	1510,58	10,01%
012100	22735,06	101325,47	78590,41	345,68%
022000	47820,48	57465,59	9645,11	20,17%
162919	4011,82	21233,36	17221,54	429,27%
015000	10700,54	8356,98	-2343,56	-21,90%
015000	25886,15	21394,06	-4492,09	-17,35%
101100	11056,13	23834,62	12778,49	115,58%
012100	10231,03	9372,77	-858,26	-8,39%
012100	153745,7	73214,24	-80531,46	-52,38%
552052	24676,58	9611,96	-15064,62	-61,05%
012100	24013,85	14993,64	-9020,21	-37,56%
012100	35804,33	18523,2	-17281,13	-48,27%
012100	28580,6	12960,38	-15620,22	-54,65%
016100	6871,8	9451	2579,2	37,53%
012100	97141,59	49166,85	-47974,74	-49,39%
015000	15996,19	53629,79	37633,6	235,27%
012100	54601	482031,91	427430,91	782,83%
012600	2661,54	2510,1	-151,44	-5,69%
011310	59008,81	38028,62	-20980,19	-35,55%
012100	6086,68	0	-6086,68	-100,00%
012600	10976,4	9746,47	-1229,93	-11,21%
012100	12877,62	94369,79	81492,17	632,82%
013000	72020,46	82734,84	10714,38	14,88%
012100	1484,55	15004,38	13519,83	910,70%





012600	12322,82	5956,25	-6366,57	-51,66%
012600	26700,15	34638,22	7938,07	29,73%
012600	7629,71	7685,48	55,77	0,73%
012100	5443,3	3609,78	-1833,52	-33,68%
012100	11727,93	14210,45	2482,52	21,17%
012100	5394,26	0	-5394,26	-100,00%
012600	3442,31	0	-3442,31	-100,00%
012100	1986,5	11254,02	9267,52	466,53%
552052	12036,37	15993,51	3957,14	32,88%
015000	41790,49	19671,63	-22118,86	-52,93%
015000	17757,35	31699,63	13942,28	78,52%
011310	36692,3	36504,81	-187,49	-0,51%
478101	32138,45	31938,47	-199,98	-0,62%
012100	9250,33	5085,8	-4164,53	-45,02%
012600	10912,31	25059,34	14147,03	129,64%
014930	45910,79	73966,37	28055,58	61,11%
012100	673,57	0	-673,57	-100,00%
012100	17698,85	15586,67	-2112,18	-11,93%
012100	7373,7	9943,65	2569,95	34,85%
015000	14840,74	22798,23	7957,49	53,62%
012100	4720,04	7306,88	2586,84	54,81%
015000	12908,25	7172,8	-5735,45	-44,43%
014990	16579,1	16436,6	-142,5	-0,86%
015000	33976,68	27477,97	-6498,71	-19,13%
011110	22895,47	18851,32	-4044,15	-17,66%
012100	24128,74	20088,32	-4040,42	-16,75%
015000	15763,9	5553,05	-10210,85	-64,77%
015000	28821,33	13817,21	-15004,12	-52,06%
011310	16642,66	4609,29	-12033,37	-72,30%
012100	22801,92	19524,77	-3277,15	-14,37%
012600	4751,94	0	-4751,94	-100,00%
015000	7718,17	5459,28	-2258,89	-29,27%
012100	5367,92	25572,8	20204,88	376,40%
012100	6045,96	15480,81	9434,85	156,05%
012100	6818,72	5933,55	-885,17	-12,98%
014930	8553,22	15710,48	7157,26	83,68%
015000	33768,83	34997,61	1228,78	3,64%
012600	1576	0	-1576	-100,00%
015000	17895,72	14483,3	-3412,42	-19,07%
011140	45220,78	37610,74	-7610,04	-16,83%
012100	6515,23	6069,83	-445,4	-6,84%
012100	14051,16	12721,18	-1329,98	-9,47%



012100	17892,21	0	-17892,21	-100,00%
015000	25562,87	19840,83	-5722,04	-22,38%
012100	11179,2	7567,07	-3612,13	-32,31%
014200	16042,22	14912,71	-1129,51	-7,04%
015000	5476,07	5663,95	187,88	3,43%
015000	6912,72	6553,18	-359,54	-5,20%
012100	8810,74	6255,35	-2555,39	-29,00%
012100	23507,61	21064,04	-2443,57	-10,39%
012100	157790,4	184059,69	26269,29	16,65%
012100	5134,8	0	-5134,8	-100,00%
012100	15560,75	15455,52	-105,23	-0,68%
012100	35823,99	27261,03	-8562,96	-23,90%
015000	3960	0	-3960	-100,00%
015000	19512,67	6,2	-19506,47	-99,97%
015000	19705,26	13360,71	-6344,55	-32,20%
012100	12081,01	6282,68	-5798,33	-48,00%
012100	23950,52	21826	-2124,52	-8,87%
015000	10648,73	6796,01	-3852,72	-36,18%
012100	35080,77	29406,62	-5674,15	-16,17%
012100	20191,49	23970,95	3779,46	18,72%
012600	21112,1	14678,18	-6433,92	-30,48%
012600	14022,1	9229,77	-4792,33	-34,18%
012100	52997,09	44505,77	-8491,32	-16,02%
552052	7733,64	9415,46	1681,82	21,75%
015000	12482,09	10282,37	-2199,72	-17,62%
012100	19499,86	20449,67	949,81	4,87%
012100	13245,82	5090,5	-8155,32	-61,57%
012100	18141,49	0	-18141,49	-100,00%
015000	14367	21465,97	7098,97	49,41%
012100	11851,29	5976,38	-5874,91	-49,57%
012100	5088,36	3473,67	-1614,69	-31,73%
012100	46976,77	34553,94	-12422,83	-26,44%
015000	6856,73	0	-6856,73	-100,00%
015000	1651,05	0	-1651,05	-100,00%
015000	92686,67	110578,73	17892,06	19,30%
015000	54641,06	35714,58	-18926,48	-34,64%
552052	10497,28	26205	15707,72	149,64%
012600	11349,99	16045,19	4695,2	41,37%
015000	15546,3	11589,62	-3956,68	-25,45%
012100	11862,58	11295,64	-566,94	-4,78%
012100	35019,55	42927,24	7907,69	22,58%
012100	7492,92	5595,55	-1897,37	-25,32%



012100	0	0	0	0,00%
012100	31201,8	29434,02	-1767,78	-5,67%
012100	8540,85	9792,8	1251,95	14,66%
011310	27007,75	14285,5	-12722,25	-47,11%
552052	32772,71	23535,45	-9237,26	-28,19%
012100	8344,62	7276,37	-1068,25	-12,80%
012100	16838,64	3314,7	-13523,94	-80,31%
012100	24802,95	43241,65	18438,7	74,34%
015000	15450,29	9364,35	-6085,94	-39,39%
016100	4532,7	2530	-2002,7	-44,18%
015000	14070,93	0	-14070,93	-100,00%
015000	18781,1	16388,27	-2392,83	-12,74%
014930	54130,07	88494,56	34364,49	63,49%
015000	12756,5	385	-12371,5	-96,98%
012600	18130,85	22318,27	4187,42	23,10%
012100	75011,18	60800,01	-14211,17	-18,95%
012600	21654,9	14440,88	-7214,02	-33,31%
012100	10939,7	11723,01	783,31	7,16%
015000	8196,87	12592,99	4396,12	53,63%
012100	38676,48	30941,49	-7734,99	-20,00%
016100	3500	3162	-338	-9,66%
015000	11207,7	8874,51	-2333,19	-20,82%
015000	46814,98	32108,43	-14706,55	-31,41%
552052	16822,64	6492,18	-10330,46	-61,41%
011110	12070,8	6001,9	-6068,9	-50,28%
552052	30237,26	32319,99	2082,73	6,89%
012100	41098,7	34861,19	-6237,51	-15,18%
012600	10484,46	7740,37	-2744,09	-26,17%
011140	19462,77	10003,02	-9459,75	-48,60%
014910	33682,71	7286,72	-26395,99	-78,37%
015000	44798,62	75233,88	30435,26	67,94%
012100	50664,85	60635,21	9970,36	19,68%
012100	14675,12	15092,99	417,87	2,85%
015000	10853,33	6199,77	-4653,56	-42,88%
015000	6244,23	0	-6244,23	-100,00%
012100	15895,07	18108,11	2213,04	13,92%
012100	21210,24	13821,1	-7389,14	-34,84%
015000	4867,4	3656,58	-1210,82	-24,88%
015000	6266,05	0	-6266,05	-100,00%
012100	119407,35	109384,81	-10022,54	-8,39%
012100	33393,54	3217,4	-30176,14	-90,37%
015000	26479,88	1630,43	-24849,45	-93,84%



015000	10687,08	9294,32	-1392,76	-13,03%
012100	10467,86	7133,71	-3334,15	-31,85%
015000	11735,95	0	-11735,95	-100,00%
012100	53673,98	37471,52	-16202,46	-30,19%
012100	41334,96	35791,39	-5543,57	-13,41%
012100	30901,33	23973,27	-6928,06	-22,42%
012600	23635,15	20887,29	-2747,86	-11,63%
012100	17109,37	14658,93	-2450,44	-14,32%
015000	14139,37	11854,21	-2285,16	-16,16%
012100	10671,99	5268,25	-5403,74	-50,63%
014700	25321,5	23483	-1838,5	-7,26%



## **ALLEGATO 3**

### **Dati Costi e profitti del campione di imprese analizzato**



<b>CODICE ATECO 2007</b>	<b>VOLUME AFFARI 2009</b>	<b>VOLUME AFFARI 2010</b>	<b>differenza VA</b>	<b>% incremento/ decremento VA</b>	<b>costi 2009</b>	<b>profitto 2009</b>	<b>costi 2010</b>	<b>profitto 2010</b>	<b>Differenza 2009- 2010 Profitto</b>
012600	16105,93	11867,26	-4238,67	-26,32%	10125,54	4238,67	15166	-3298,74	-7537,41
012100	22863,69	26373,92	3510,23	15,35%	11883	-3510,23	17418	8955,92	12466,15
494100	9380,05	8858,5	-521,55	-5,56%	3979	521,55	2516	6342,5	5820,95
015000	17880,78	16932,69	-948,09	-5,30%	8366	948,09	6909	10023,69	9075,60
012100	42665,44	18085,2	-24580,24	-57,61%	26107	24580,24	14733	3352,2	-21228,04
012100	32714,17	24403,49	-8310,68	-25,40%	10124	8310,68	9789	14614,49	6303,81
012100	37834,25	11145	-26689,25	-70,54%	6988	26689,25	10062	1083	-25606,25
012100	30334,37	28571,27	-1763,1	-5,81%	8474	1763,1	14290	14281,27	12518,17
012100	30944,02	14051,52	-16892,5	-54,59%	4946	16892,5	4785	9266,52	-7625,98
015000	23764,37	28142,11	4377,74	18,42%	10929	-4377,74	7032	21110,11	25487,85
022000	47820,48	57465,59	9645,11	20,17%	17666	-9645,11	8198	49267,59	58912,70
162919	4011,82	21233,36	17221,54	429,27%	2508	-17221,54	16193	5040,36	22261,90
015000	25886,15	21394,06	-4492,09	-17,35%	18624	4492,09	23730	-2335,94	-6828,03
101100	11056,13	23834,62	12778,49	115,58%	15072	-12778,49	17064	6770,62	19549,11
552052	24676,58	9611,96	-15064,62	-61,05%	1321	15064,62	1209	8402,96	-6661,66
012100	24013,85	14993,64	-9020,21	-37,56%	4606	9020,21	4654	10339,64	1319,43
012100	35804,33	18523,2	-17281,13	-48,27%	14617	17281,13	9967	8556,2	-8724,93
012100	28580,6	12960,38	-15620,22	-54,65%	10672	15620,22	8964	3996,38	-11623,84
016100	6871,8	9451	2579,2	37,53%	42574	-2579,2	8632	819	3398,20
012100	97141,59	49166,85	-47974,74	-49,39%	91910	47974,74	43546	5620,85	-42353,89
012600	2661,54	2510,1	-151,44	-5,69%	1293	151,44	1091	1419,1	1267,66
011310	59008,81	38028,62	-20980,19	-35,55%	9171	20980,19	11651	26377,62	5397,43
012600	10976,4	9746,47	-1229,93	-11,21%	3080	1229,93	5553	4193,47	2963,54
013000	72020,46	82734,84	10714,38	14,88%	107447	-10714,38	106658	-23923,16	-13208,78



012600	12322,82	5956,25	-6366,57	-51,66%	1266	6366,57	1233	4723,25	-1643,32
012600	26700,15	34638,22	7938,07	29,73%	40269	-7938,07	101044	-66405,78	-58467,71
552052	12036,37	15993,51	3957,14	32,88%	609	-3957,14	243	15750,51	19707,65
015000	41790,49	19671,63	-22118,86	-52,93%	102743	22118,86	146661	-126989,37	-149108,23
015000	17757,35	31699,63	13942,28	78,52%	58560	-13942,28	13278	18421,63	32363,91
011310	36692,3	36504,81	-187,49	-0,51%	7896	187,49	11189	25315,81	25128,32
478101	32138,45	31938,47	-199,98	-0,62%	28709	199,98	30812	1126,47	926,49
014930	45910,79	73966,37	28055,58	61,11%	22936	-28055,58	61893	12073,37	40128,95
014990	16579,1	16436,6	-142,5	-0,86%	13859	142,5	21244	-4807,4	-4949,90
015000	33976,68	27477,97	-6498,71	-19,13%	32471	6498,71	11386	16091,97	9593,26
011110	22895,47	18851,32	-4044,15	-17,66%	12145	4044,15	9122	9729,32	5685,17
015000	28821,33	13817,21	-15004,12	-52,06%	5713	15004,12	8133	5684,21	-9319,91
011310	16642,66	4609,29	-12033,37	-72,30%	10617	12033,37	15405	-10795,71	-22829,08
014930	8553,22	15710,48	7157,26	83,68%	6328	-7157,26	9239	6471,48	13628,74
015000	33768,83	34997,61	1228,78	3,64%	7601	-1228,78	9384	25613,61	26842,39
015000	17895,72	14483,3	-3412,42	-19,07%	12732	3412,42	8224	6259,3	2846,88
011140	45220,78	37610,74	-7610,04	-16,83%	41497	7610,04	13338	24272,74	16662,70
015000	25562,87	19840,83	-5722,04	-22,38%	16943	5722,04	11151	8689,83	2967,79
014200	16042,22	14912,71	-1129,51	-7,04%	5890	1129,51	25783	-10870,29	-11999,80
012100	23507,61	21064,04	-2443,57	-10,39%	7935	2443,57	11817	9247,04	6803,47
012100	35823,99	27261,03	-8562,96	-23,90%	9956	8562,96	35490	-8228,97	-16791,93
015000	19705,26	13360,71	-6344,55	-32,20%	3018	6344,55	5058	8302,71	1958,16
012100	35080,77	29406,62	-5674,15	-16,17%	1223	5674,15	1259	28147,62	22473,47
012600	21112,1	14678,18	-6433,92	-30,48%	8947	6433,92	22319	-7640,82	-14074,74
012600	14022,1	9229,77	-4792,33	-34,18%	1963	4792,33	3150	6079,77	1287,44
012100	52997,09	44505,77	-8491,32	-16,02%	24440	8491,32	49621	-5115,23	-13606,55



552052	7733,64	9415,46	1681,82	21,75%	6418	-1681,82	4395	5020,46	6702,28
012100	46976,77	34553,94	-12422,83	-26,44%	9830	12422,83	11538	23015,94	10593,11
015000	92686,67	110578,73	17892,06	19,30%	66163	-17892,06	100103	10475,73	28367,79
015000	54641,06	35714,58	-18926,48	-34,64%	23712	18926,48	20224	15490,58	-3435,90
552052	10497,28	26205	15707,72	149,64%	6716	-15707,72	5086	21119	36826,72
012600	11349,99	16045,19	4695,2	41,37%	8952	-4695,2	4883	11162,19	15857,39
012100	35019,55	42927,24	7907,69	22,58%	28338	-7907,69	21720	21207,24	29114,93
012100	31201,8	29434,02	-1767,78	-5,67%	7834	1767,78	22949	6485,02	4717,24
011310	27007,75	14285,5	-12722,25	-47,11%	6535	12722,25	3422	10863,5	-1858,75
552052	32772,71	23535,45	-9237,26	-28,19%	15723	9237,26	15743	7792,45	-1444,81
016100	4532,7	2530	-2002,7	-44,18%	2998	2002,7	596	1934	-68,70
014930	54130,07	88494,56	34364,49	63,49%	66355	-34364,49	22911	65583,56	99948,05
012600	18130,85	22318,27	4187,42	23,10%	41062	-4187,42	23583	-1264,73	2922,69
012100	75011,18	60800,01	-14211,17	-18,95%	45401	14211,17	88012	-27211,99	-41423,16
012600	21654,9	14440,88	-7214,02	-33,31%	4566	7214,02	4368	10072,88	2858,86
012100	38676,48	30941,49	-7734,99	-20,00%	61094	7734,99	34494	-3552,51	-11287,50
016100	3500	3162	-338	-9,66%	272	338	1080	2082	1744,00
015000	46814,98	32108,43	-14706,55	-31,41%	43046	14706,55	16081	16027,43	1320,88
552052	16822,64	6492,18	-10330,46	-61,41%	6224	10330,46	4265	2227,18	-8103,28
011110	12070,8	6001,9	-6068,9	-50,28%	18373	6068,9	21110	-15108,1	-21177,00
552052	30237,26	32319,99	2082,73	6,89%	2991	-2082,73	1772	30547,99	32630,72
012100	41098,7	34861,19	-6237,51	-15,18%	12233	6237,51	14702	20159,19	13921,68
012600	10484,46	7740,37	-2744,09	-26,17%	40251	2744,09	1701	6039,37	3295,28
011140	19462,77	10003,02	-9459,75	-48,60%	18970	9459,75	18823	-8819,98	-18279,73
014910	33682,71	7286,72	-26395,99	-78,37%	37504	26395,99	10192	-2905,28	-29301,27
015000	44798,62	75233,88	30435,26	67,94%	51356	-30435,26	72976	2257,88	32693,14





012100	50664,85	60635,21	9970,36	19,68%	35670	-9970,36	16645	43990,21	53960,57
012100	119407,35	109384,81	-10022,54	-8,39%	159699	10022,54	133348	-23963,19	-33985,73
012100	33393,54	3217,4	-30176,14	-90,37%	3631	30176,14	6313	-3095,6	-33271,74
015000	26479,88	1630,43	-24849,45	-93,84%	1423	24849,45	3659	-2028,57	-26878,02
012100	53673,98	37471,52	-16202,46	-30,19%	20684	16202,46	20073	17398,52	1196,06
012100	41334,96	35791,39	-5543,57	-13,41%	8122	5543,57	10091	25700,39	20156,82
012100	30901,33	23973,27	-6928,06	-22,42%	11308	6928,06	10483	13490,27	6562,21
012600	23635,15	20887,29	-2747,86	-11,63%	7055	2747,86	6097	14790,29	12042,43
014700	25321,5	23483	-1838,5	-7,26%	26505	1838,5	43350	-19867	-21705,50



